

さわやかインフォメーション

マスコットキャラ

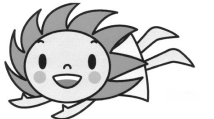

さわインちゃん

今年もお世話になりました

本年最後の「さわイン」です。皆さまに支えられ、ホームページの開設も果たすことができました。今後、地元の話や情報をご提供できる様努力して参ります。皆さまからもお便りをお寄せ頂き、さわインを盛り上げて頂ければ幸いです。

今月のご集金は18日(土)から
大変恐縮ではございますが、年末業務の関係上、18日(土)から集金を開始させていただきます。指定日のあるお客様は通常通り伺わせていただきます。ご理解ご協力の程、よろしくお願い申し上げます。(口座引落し、クレジットカードでお支払いの方は通常どりの引落日となります。)

お休み止めはお早目に

年末年始は、お休みされる方が非常に多くなり、電話が込み合います。早めにご連絡をいただけるとうれしいです。また、新聞の取り置き(保管)も出来ますので、お気軽にお申し付け下さい。



ご住所
契約者のお名前
お休み期間
お取置きの有無
(必要な方はチラシも)

年末年始の配達について

通常日曜日に加え、今月29日から年始3日までの夕刊はお休みとなり、1月2日は朝・夕刊ともお休みとなります。

第一日曜日が古紙回収となっている

8区、12区エリアのお客様へ
1月2日は回収業者他施設が休みのため8日(土)へ変更になりますので、ご了承下さい。
第二日曜日(1区、7区)のお客様は従来通り二週目(1月9日)で変更はございません。

2011年1月から朝日新聞で3D特集がスタート!

メガネをかけて3D特集紙面を見ると、記事や広告が飛び出して見えます。元旦の別刷りからスタートし、1~3月まで毎週日曜日(予定)に掲載します。大切に保管して、繰り返しお使いください。

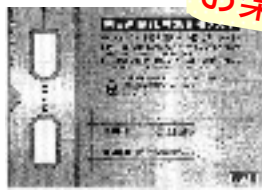

お楽しみに!



お知らせ
1月休刊日...1月2日(日)
次号発行日...1月16日(日)
(毎月第3日曜の発行)

プレゼントコーナー

■さしあげます(先着順)
プレゼント応募と一緒に書き下さい。
「平成二十三年高島暦」
東京 神正館蔵版 B6判32頁
「ドラえもんスクラップブック」
朝日新聞に毎日掲載の「しつもん!ドラえもん」を切り取って貼ってね。(朝日新聞購読の方のみ)

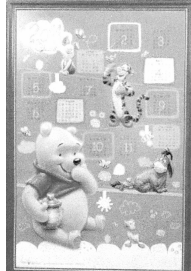
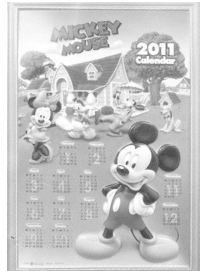

プレゼントNo16

プレゼントNo17

今月は、年末年始特集です!
チケット類は、基本2枚1組となります



プレゼントNo18

<前号のプレゼント応募倍率>
応募総数は641通(当選数/応募数)
1位:東急系映画館(5/107)21倍
2位:湯楽の里(15/77)5倍
3位:空と宇宙展(5/24)4.8倍
4位:相田みつを美術館(10/23)2.3倍
5位:サザエさんカンガ(50/90)1.8倍

◆年末・年始企画◆ No. 2, 3 当選者には、引換券が届きます

1	お菓子入り クリスマスブーツ	小学生以下のお子様対象。12月24日夕方、サンタクロースがプレゼントを持って伺います。その他プレゼントのお預かりもOK。こちらの 応募締切は15日 と致します。お早めに!当選者様へ当日のご相談を含め 18日迄にご連絡 致します	12名
2	パンタンの クリスマスケーキ	直径16cm生クリーム。~12/25迄 作りたてをお渡しするので予約にて承ります【営】9~22時/TEL:361-3351/無休。当選者様へ 18日迄にご連絡 致します 笹野台1-7-12	6名
3	増田屋の 年越しそば	小分けせいろ3人前又は同額のお食事券。 お店にご来店のお食事券となります 【営】11~15/17時~22時(大晦日は24時迄) 中沢3-27-3(ニュータウン第4バス停そば)TEL:361-1617	3名

◆映画・公演・テーマパーク・美術・スポーツ◆

4	TOHOシネマズ ムービーチケット	~H23.2月末迄有効。ららぽーと横浜、海老名、川崎等のTOHOシネマズで1名様1作品に限り有効の券	10組
5	新橋演舞場 応募ハガキ	H23.2/1~2/6。『ペテン・ザ・ペテン』3階席応募申込ハガキ。出演:柄本明・小池栄子・中村勘三郎他(注1)	15組
6	ル テアトル銀座 応募ハガキ	H23.2/2~2/9。『二月花形歌舞伎』ご招待席応募申込ハガキ。出演:市川染五郎・市川亀治郎他(注1)	15組
7	新横浜 スケートセンター	~H23.3/31迄。新横浜駅歩5分。滑走券(貸靴別)平日14:30~17:30/土13:00~,日10:00~18:00	10組
8	横浜マリンタワー	~H23.3/31迄。元町・中華街駅徒歩1分。1階「THE BUND」にて季節のスイーツ1品無料付!	15組
9	箱根園 雪・そり遊び広場	~H23.3/13迄。元箱根(箱根プリンスホテル内)冬だけ出現!(2時間・そり付)と水族館の割引付	5組
10	徳田八十吉展	H23.1/2~2/13迄。そごう美術館(そごう横浜店6階)追悼人間国宝三代徳田八十吉~煌めく色彩の世界	40組
11	モネとジヴェルニーの画家たち	~H23.2/17迄。Bunkamuraザ・ミュージアム(渋谷)ジヴェルニーの自然と村の暮らしを描いた作品展	10組
12	現代書道 二十人展	H23.1/2~1/8迄。松坂屋上野店 本館6階催事場躍動と静寂が織りなす、不朽の書芸術。第55回	10組
13	ライスボウル	H23.1/3 東京ドーム。10時開場14時キックオフ自由席アメリカンフットボール日本選手権(大学VS社会人)(注2)	5組

(注1) プレゼントに当選されると、観劇応募用の往復ハガキが届きます。ハガキに記載された希望日に 印をつけ、郵送しますと、抽選結果(当落)が記された返信ハガキが届きます。お間違えの無い様ご応募下さい。(注2) 満員の際はご入場できない事があります。お早めにご来場下さい。

◆書籍・グッズ◆

14	朝日クッキング サークル	A5判17頁、毎月発行の小冊子 1月号「ダイコン ブロッコリー」	30名
15	日経マネーノート	B5判サイズ。カラー82頁 シンプル家計簿でラクにお金が貯まる	30名
16	ミッキー カレンダー	サイズ:55×37cm 絵柄が引き立つ立体形 材質:PVC 1枚もの	40名
17	プーさん カレンダー	サイズ:55×37cm 絵柄が引き立つ立体形 材質:PVC 1枚もの	40名
18	東山魁夷 カレンダー	サイズ:使用時42×30cm 日経新聞社発行の 小型判アートカレンダー 1ヶ月1枚	40名
19	滝平二郎きりえ カレンダー	サイズ:62×45cm おなじみの切り絵 カレンダー。不織布製1枚もの	20名
20	NIKKEI ビジネス手帳	サイズ:16×9.5cm。色:黒 ダイヤ・アドレス ビジネス付ポケットサイズの定番手帳	80名
21	NIKKEI 能率手帳	サイズ:21.5×15cm A5判の大きな手帳 色:黒	10名
22	能率手帳 キャレル	サイズ:15.2×9cm 見開き1ヶ月の双目型。 ビジネス手帳より薄く小型。表紙色:赤	40名

プレゼントは
終了しています

おしえて!

おすすめ温泉

近場のおすすめ温泉の情報を
お願ひします。

(笹野台のHさん)
**横浜みなとみらい
万葉倶楽部**
横浜市中央区新港2-7-1
営業時間:午前10時~翌朝9時迄
TEL:0663-41126

皆さんご存じの方も多いと思
います。観覧車近く8階建の広々
とした温泉施設。熱海と湯河原
から毎日温泉を運んできます。
当店ホームページでもまとめ
て16店ご紹介しています。
体験情報お待ちしてい
ます!

白たい焼き

近くで、白たい焼きの売って
いるお店が知りたいです。
ネットで調べてみましたら、

元祖しろいたい焼き『尾長屋』

の情報がでてきました。
『尾長屋』
二俣川店:旭区南本宿町39
TEL:3533-0041
営業時間:10時~20時(無休)

取扱商品:黒、白、カスタード、
チョコ、抹茶あん、どらたい焼
海老名店:海老名市中央3-2-5
シヨッパーズプラザ海老名1F
TEL:046-234-3443
営業時間:10時~21時
取扱商品:黒、白、カスタード、
チョコ、抹茶あん
ふつうのたい焼きと違い、皮が
モチモチだそうです。

副都心計画は?

私の長年の疑問がありました、
パブル景気の頃、地下鉄を延ば
す。他情報もよろしく!

元気な金魚

ニュータウン夏祭りの「金魚
すくい」でとった金魚。まるで
鯉のように口をぱくぱくさせて
餌をねだり、すっかり大きくな
りました。こんなに育つのなら
もう一尾、仲間がいたら良かっ
たかな。
(金が谷のMさん)

SSさん

前回の券で、インド人女性
(34歳、日・英の先生)を連
れて「湯楽の里」へ行って来
ました。生ま
れて初めて
「ふろ」を経
験したことを
大変喜んでい
ました。
(中尾のKさん)

地域の宝

地元の旭中吹奏楽部、中沢小
合唱クラブの全国コンクール金
賞、銀賞、誠に喜ばしいことと
思います。9月の敬老のつどい
で両校の演奏合唱にふれ、誠に

みんなのこえ

8歳の娘は、なにかひと踏ん

張りしなげやと思つたときに
「お母さん20秒だけ抱っこして」
と言います。毎日、時間に追わ
れイライラしている私ですが、
少しずつ体の大きくなった娘を
膝の上のせて抱っこしながら
20数えている時間は、少しだけ
ほっこりした気持ちにさせてく
れます。
(金が谷のTさん)

今年もめまぐるしく時が過ぎ

て、残すところあと1カ月になつ
てしまいました。季節が夏と冬

お鍋の具材

お鍋の美味しい季節になりま
した。でも、いつも同じような
具材になってしまい、家族から
は「また、鍋なの?」と言われ
る始末。何か、安くて簡単な
具材はないですか?

覚えてあげる

ネットでは「クックパッド」
が有名ですね。さわやかインパ
クナンバー116号にも
「鍋」特集があります。
お持ち込みの方法は
不要になった天ぷら油をベッ
トボトルに溜めておき、回収協
力店に持って来てもらいそのま
ま回収ボックスに入れて下さい
となっています。

記念フリー切符

鶴見線が今年開業80周年で、
して二俣川を横浜の副都心にす
る計画があつたそのころですが、
私には未だに信じられませんが、
デマなのでしようか?どなたか
お詳しい方がおられましたらご
教示下さい。
(今宿のMさん)

SSさん

APECが終わってしまいま
したね。どこに行つても警察官
が大勢いたので、いないと寂し
くなっちゃいました。
(東希望が丘のWさん)

ケーキセセ

(前号)笹野台商店街からの
知らせコーナーの「パンタン」
さんのレポート参考にします。
小学生の子供たちも社会科の見
学で寄らせていただいたりお世
話になってるので利用するよ
うにしています。
(金が谷のNさん)

おすすめ美術展

わたしのいなかの美術展の話。
わたしが生まれ育つたところは、
左手のひらを見て親指を能登半
島にみたとすると、ナースが脈拍
をはかるところです。こわれて
いる「もんじゅ」や「あぶない
原発」がある若狭湾より山(鬼
伝説の大江山の近く)の方へ入
るところです。そのあたりの小
さな城下町の美術館が毎年若い
人たちの絵の全国公募展をして
います。巡回で横浜赤レンガ倉
庫には、2月半ば頃に展覧会が
やってきます。(入場無料)来
年は第10回巡回展。若い人たち
の力作に会えるの
をたのしみにして
います。
(今宿のTさん)

天ぷら油の回収
(前号で紹介の)いらなくなつ
た天ぷら油、ニュータウン第3
バス停そばの吉野ストアのヤ
オヤさんでもひきとって下さい
ます。
(今宿のMさん)

「大地倶楽部」さんですね。
お持ち込みの方法は
不要になった天ぷら油をベッ
トボトルに溜めておき、回収協
力店に持って来てもらいそのま
ま回収ボックスに入れて下さい
となっています。

笹野台商店街からのお知らせ

2010年 年末 2010年

ガラス

12月18(土)19(日)20(月)
時間 12:00~18:00
場所 特設テント
ちびっ子も楽しめるお祭り

笹野台商店会 対協

関青果店
関青果店では、冬場は店頭で「つぼ
焼の焼芋」を販売しています。火・土
曜の2日間の限定です。30年ものゆか床
自家製の漬物もおすすすめです。30年ものゆか床
で漬けた野菜は、1個売りもしてくれま
す。奥には調理室があり、出来たてのお惣菜も売っています。
なかでも「上海ヤキソバ」「あんかけヤキソバ」
が人気です。週ごとに交代で店頭に並びますので
楽しみにしてください。

ファミリーマート
ファミリーマートの冬場のおすすすめは「おでん」
です。ネタでは是非おすすすめしたいのが「つくね」
「だし巻たまご」。味がしみていておいしい!お
でんのつゆの味は毎年変えているそう。今年
から始めたおすすすめサービスはプラス100円で、
おでんのつゆに「温かいうどん」を入れてくれま
す。寒い日にはうれしい一品ですね。他に「ます
寿司」もイチ押しです。味のよさに、隠れファン
の多い商品です。期間限定なのでお早目にどうぞ。

サンタの写真UPします
今月のプレゼントNo1の『お菓
子入りクリスマスブーツ』にご当選
の方で、サンタと一緒に写真を撮
影して下さった方は、
インターネットのホ
ムページでお写真を
公開いたします。お
気軽にお申しくだ
さい!

古本・CD売るなら
「ぶっくる」

旭区内ならご自宅まで、
古本・CDを買い取りにうかがう
「ぶっくる」さんが、古物商
認可を取得し、営業を始めました。
年末大掃除で、整理・処分を
される方は、相談されてはいか
がでしょうか?
090-4754-0900 (徳留)
http://bookle.biz/
さわやかマイタ
ウンの通販情報ペ
ージもご参照
ください。

マークの記事は、
当店のホームページで更に詳しく
ご紹介しています。他にも更新どっさり!
ぜひ見てネ! ホームページのアドレスは
下欄をご覧ください

<折込パートさん募集>

*折込セットは、店に届いた広告を、
配布エリアごとに折込機で束にして
揃えるお仕事です。

仕事内容:
【Aコース】折込セット作業のみ
【Bコース】折込セット作業+電話受付・
ミニコミ紙発行手伝い等

条件:未経験者でも歓迎! 親切に指導します
資格: (Bコースのみ)
Word, Excel経験者・原付免許

勤務時間:
【Aコース】週2日以上できる方/月曜~土曜
AM 8:30~終了まで
(目安:月~木12時, 金土15時)
【Bコース】週3日以上できる方/月曜~土曜
AM 8:30~PM 6:00
(1日3時間以上・時間帯相談)

時給: 820円より
応募: 勤務形態Aまたは、Bをお決め頂き、
お電話の上履歴書持参でお気軽におこし下さい。
詳細は面接時にご相談いたします。
お電話お待ちしております!

笹野台4-65-12(金が谷道沿い)
TEL:0120-57-0843
ASA三ツ境北部